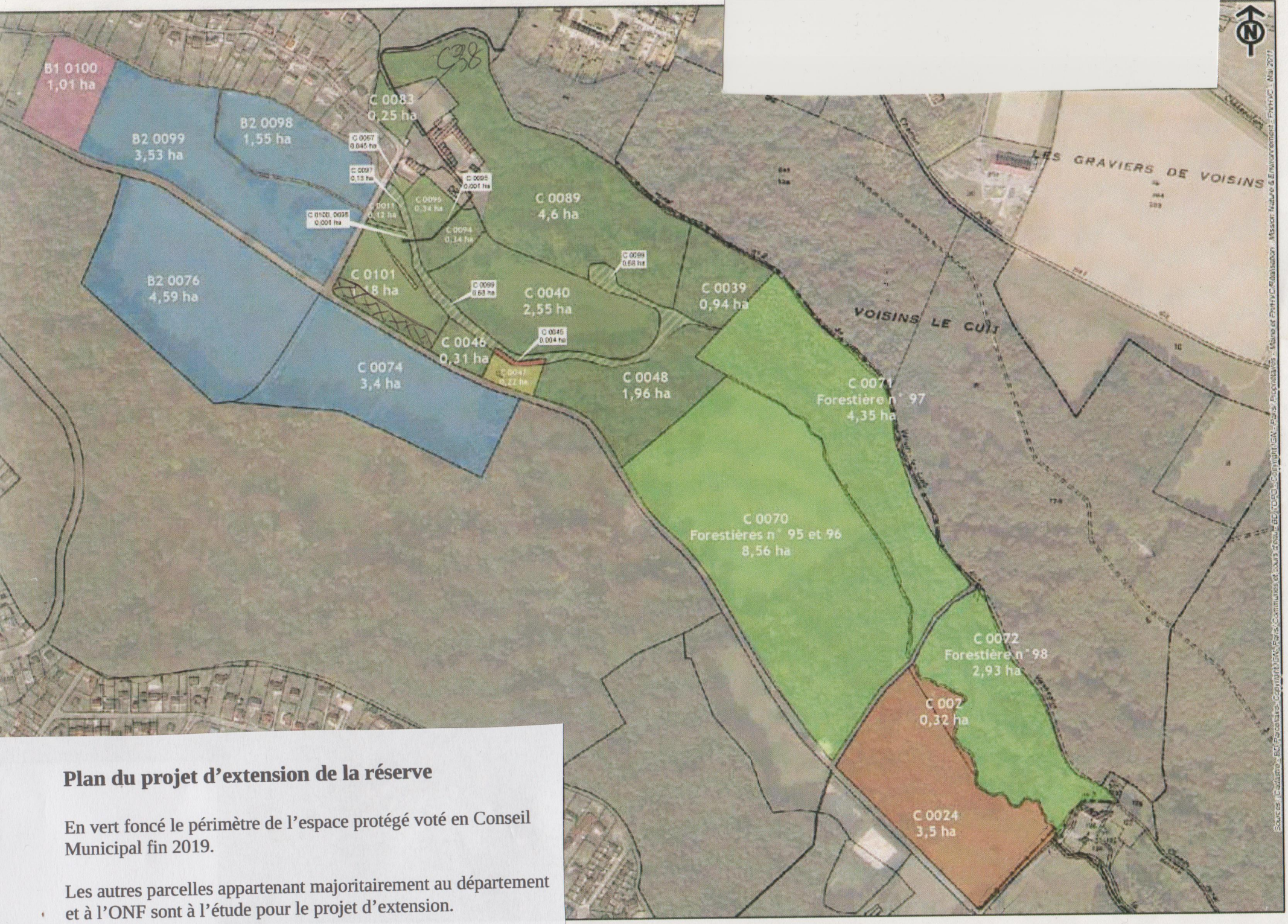

Plan du projet d'extension de la réserve

En vert foncé le périmètre de l'espace protégé voté en Conseil Municipal fin 2019.

Les autres parcelles appartenant majoritairement au département et à l'ONF sont à l'étude pour le projet d'extension.